Consulta cómo adquirir, recargar y personalizar las tarjetas en la página: **www.tullave.com** y en la línea gratuita: **018000 115 510**

◉ tullave básica
(sin datos personales)

Recuerda los beneficios de personalizar tu tarjeta:

◉ tullave plus

◉ tullave plus especial

* Te da la facilidad de usar un viaje a crédito en los servicios zonales, (Urbano, Complementario o Especial), validando tu entrada en el torniquete de acceso al vehículo, aun si no tienes carga en tu tarjeta "tullave plus" y ella automáticamente lo descontará de tu saldo en la próxima recarga.

* En caso de pérdida o robo puedes reportarla llamando de forma gratuita a la línea 01 8000 115510 o ingresando a www.tullaveplus.com. El saldo se guardará desde el momento que hagas el reporte hasta que obtengas tu nueva tarjeta.

* Inicialmente las tarjetas "tullave" plus se entregarán de manera gratuita y gradual.

SÚBETE AL SITP EN 5 PASOS

(para SERVICIOS ZONALES urbano, complementario y especial)

paso 1 ADQUIERE LA TARJETA

Consulta cómo adquirir y recargar las tarjetas tullave en: **www.tullave.com** y en la línea gratuita: **01 8000 115510.**

paso 2 PLANEA TU VIAJE

Consulta tu ruta y paraderos en:
www.tullave.com
www.sitp.gov.co
www.transmilenio.gov.co
y ahora en Moovit.
*Descarga gratis la aplicación Moovit en las tiendas Googleplay para android y Appstore para iphone y ipad.

paso 3 SÚBETE AL BUS

Ubica tu paradero y levanta el brazo para que el bus se detenga.

paso 4 PASA LA TARJETA

por el dispositivo de pago que está al interior del bus.

paso 5 BAJA DEL BUS

El bus se detendrá sólo en los paraderos establecidos. Anuncia tu parada con anticipación.

◆ Conserva esta información, es valiosa para tu día a día.

Más información en: Línea Gratuita 01 8000 115510 / Línea 195 Bogotá en una llamada

www.transmilenio.gov.co www.tullave.com

Síguenos en: @SITPBTA SITPBTA SITPBTA

¡ATENCIÓN USUARIOS!

NUEVO SERVICIO URBANO
Cortijo - Lomas
60

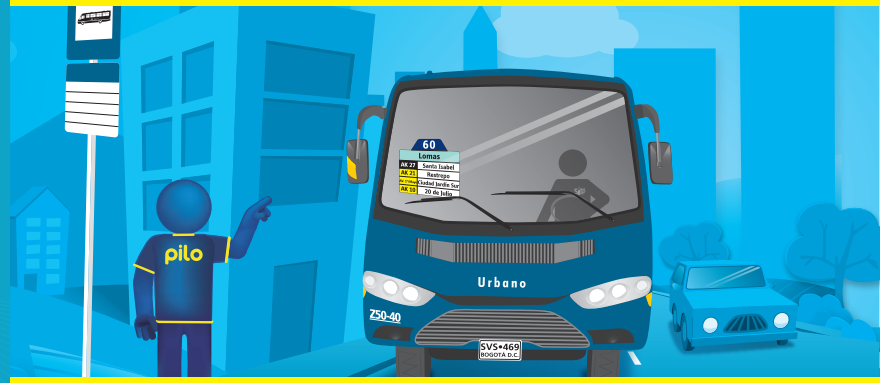

La tabla de tu ruta 60 ahora se verá así ↓

Cuando el bus va hacia Cortijo:

60 ①

Cortijo	
AK 10	20 de Julio
AV. 1º/Mayo	Ciudad Jardín Sur
KR 18	Restrepo
AK 24	Paloquemao

60 ②

Cortijo	
AC 19	Cundinamarca
AV. Esperanza	Quinta Paredes
AV. Rojas	Bosque Popular
CL 83A	C. Colsubsidio

Cuando el bus va hacia Lomas:

60 ①

Lomas	
TV 76	Minuto de Dios
AV. Rojas	Normandía
AV. Esperanza	Corferias
AC 19	Paloquemao

60 ②

Lomas	
AK 27	Santa Isabel
AK 21	Restrepo
AV. 1º/Mayo	Ciudad Jardín Sur
AK 10	20 de Julio

VIGILADO SUPERTRANSPORTE · TRANSMILENIO · SITP · ALCALDÍA MAYOR DE BOGOTÁ D C · BOGOTÁ HUMANA

En este mapa de ruta, puedes identificar el recorrido y tu lugar de destino.

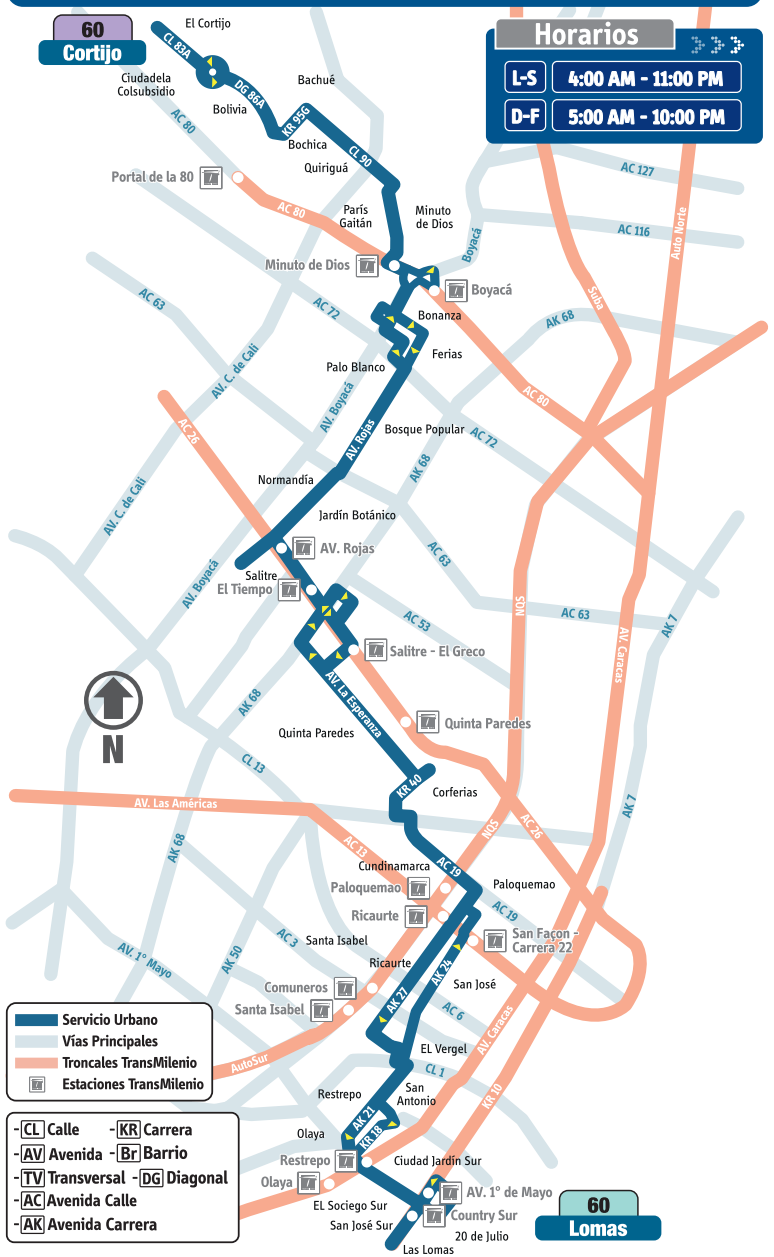

Paraderos cuando el bus va hacia: Cortijo

60 ① Cortijo	
AK 10	20 de Julio
AV. 1°/Mayo	Ciudad Jardín Sur
KR 18	Restrepo
AK 24	Paloquemao

60 ② Cortijo	
AC 19	Cundinamarca
AV. Esperanza	Quinta Paredes
AV. Rojas	Bosque Popular
CL 83A	C. Colsubsidio

- **Br. Puerto Rico**
  DG 38E Sur - TV 11A
- **Br. Barcelona Sur**
  - DG 36B Sur - KR 10A
  - AK 10 - CL 34 Sur
- **IED Enrique Olaya Herrera**
  AK 10 - CL 32 Sur
- **Br. 20 de Julio**
  - AK 10 - CL 27A Sur
  - AK 10 - CL 21A Sur
- **Estación Av. 1° de Mayo**
  CL 17 Sur - KR 9A
- **Batallón José María Rosillo**
  KR 8 - CL 19 Sur
- **Hsp. San Cristóbal**
  AV. 1 de Mayo - KR 9A
- **Br. Ciudad Jardín Sur**
  - AV. 1 de Mayo - KR 10B
  - AV. 1 de Mayo - KR 12
  - AV. 1 de Mayo - AK 14
- **Estación Restrepo**
  AV. 1 de Mayo - AK 14
- **Br. Restrepo**
  - AV. 1 de Mayo - KR 17
  - KR 18 - CL 18 Sur
  - DG 12 Sur - KR 17
- **CAI Restrepo**
  CL 13 Sur - KR 18A
- **Br. San Antonio**
  - AK 21 - CL 7 Sur
  - AK 21 - AC 1
- **Br. El Vergel**
  - KR 24 - CL 1D
  - KR 24 - CL 2B
- **Br. Progreso**
  KR 24 - AC 6
- **San Andresito**
  KR 24 - CL 10
- **Br. La Sabana**
  KR 24 - CL 12B
- **CAI Paloquemao**
  KR 25 - CL 17
- **Paloquemao**
  AK 27 - AC 19
- **C.C. Calima**
  AC 19 - KR 28
- **Br. Cundinamarca**
  - AC 19 - KR 33
  - AC 19 - KR 34
- **Br. Industrial Centenario**
  TV 39 Bis A - AV. Américas
- **Br. Ortezal**
  AV. Américas - TV 39
- **AV. Américas**
  KR 40 - 20A
- **Corferias**
  - KR 40 - CL 22B
  - KR 40 - CL 24A
- **Br. Quinta Paredes**
  - AV. Esperanza - KR 44A
  - AV. Esperanza - KR 45
- **Embajada de Los Estados Unidos**
  AV. Esperanza - AK 50
- **Tribunales de Bogotá y Cundinamarca**
  AV. Esperanza - KR 53
- **Br. Ciudad Salitre Nororiental**
  AV. Esperanza - KR 57
- **Imprenta Nacional**
  AV. Esperanza - KR 66
- **Banco de la República**
  AK 68 - AC 26
- **Estación El Tiempo - Maloka**
  AC 26 - KR 68B Bis
- **Estación AV. Rojas**
  AC 26 - AK 70
- **Jardín Botánico**
  AK 70 - CL 51
- **Universidad Libre**
  AK 70 - AC 53
- **Br. La Estrada**
  AK 70 - CL 63D
- **Br. San Joaquín Norte**
  AK 70 - CL 65
- **Br. La Estrada**
  AK 70 - CL 68
- **Las Ferias**
  AK 70 - CL 71A
- **Br. Bonanza**
  - KR 70F - KR 72A
  - CL 73A - KR 71D
  - AV. Boyacá - CL 74A
- **AC 80**
  AV. Boyacá - CL 78
- **Br. El Minuto de Dios**
  - AC 80 - KR 73B
  - KR 76 - CL 80B
  - TV 76 - DG 81I
- **Congreso Eucarístico**
  TV 76 - DG 83
- **Br. La Serena**
  - KR 76 - CL 89A
  - AC 90 - KR 76B
  - AC 90 - KR 83B
- **Br. Los Cerezos**
  - AC 90 - KR 87B
  - AC 90 - KR 91
- **Desarrollo Luis Carlos Galán**
  AC 90 - KR 94L
- **Br. Ciudad Bachué**
  AC 90 - KR 95F
- **Br. Ciudad Bachué I Etapa**
  KR 95G - CL 88
- **Br. Bochica Compartir**
  DG 86A - KR 101
- **Br. Bolivia Oriental**
  DG 86A - KR 103C
- **Ciudadela Colsubsidio**
  DG 86A - KR 111A
- **El Cortijo**
  - CL 83A - AK 114
  - CL 83 - KR 118
  - KR 119 - CL 81

Paraderos cuando el bus va hacia: Lomas

60 ① Lomas	
TV 76	Minuto de Dios
AV. Rojas	Normandía
AV. Esperanza	Corferias
AC 19	Paloquemao

60 ② Lomas	
AK 27	Santa Isabel
AK 21	Restrepo
AV. 1°/Mayo	Ciudad Jardín Sur
AK 10	20 de Julio

- **El Cortijo**
  - KR 119 - CL 80A
  - CL 83A - KR 118A
  - CL 83A - AK 114
- **Ciudadela Colsubsidio**
  DG 86A - KR 111A
- **Br. Bolivia Oriental**
  DG 86A - KR 103C
- **Bochica IV Etapa**
  DG 86A - KR 101
- **Ciudad Bachué I Etapa**
  - KR 95G - CL 88
  - AC 90 - KR 95F
  - AC 90 - TV 94L
- **Br. Quiriqua**
  AC 90 - KR 91
- **Uniminuto**
  AC 90 - KR 87
- **Br. Los Cerezos**
  AC 90 - KR 86
- **Br. La Serena**
  - AC 90 - KR 84
  - TV 76 - DG 84A
- **Br. París Gaitán**
  TV 76 - DG 83A
- **Br. Autopista Medellín**
  TV 76 - DG 81I
- **Br. Santa María**
  - AC 80 - KR 73B
  - AV. Boyacá - CL 77A
- **IED Tabora Sede B**
  AV. Boyacá - CL 74
- **Centro Médico Cruz Blanca**
  CL 74 - AV. Boyacá
- **IED Tabora Sede B**
  CL 75 - KR 73
- **Br. Bonanza**
  CL 75 - KR 71D
- **Pq. Bonanza**
  CL 75 - KR 70C
- **Plaza de Mercado Las Ferias**
  AK 70 - CL 73A
- **Br. Bonanza**
  AK 70 - AC 72
- **Br. El Laurel**
  AK 70 - CL 68A
- **Br. San Joaquín Norte**
  AK 70 - CL 64I
- **Hospital Engativá**
  AK 70 - CL 64
- **Universidad Libre**
  AK 70 - CL 54
- **Br. Normandía**
  AK 70 - CL 51
- **La Esperanza Norte**
  CL 25 - KR 69D Bis
- **Estación AV. Rojas**
  AC 26 - KR 69D Bis
- **Salitre Occidental**
  AC 26 - KR 68B
- **Estación El Tiempo - Maloka**
  AC 26 - KR 68D
- **AK 68**
  AC 26 - AK 68
- **Br. Ciudad Salitre Nororiental**
  - AK 60 - AV. Esperanza
  - AV. Esperanza - KR 58
- **Fiscalía General de la Nación**
  AV. Esperanza - AK 50
- **Embajada de Los Estados Unidos**
  AV. Esperanza - KR 48
- **Pq. Quinta Paredes Paraíso**
  AV. Esperanza - KR 44
- **Br. Ortezal**
  AV. Esperanza - KR 43A
- **Corferias**
  AV. Esperanza - AK 40
- **Br. Ortezal**
  KR 40 - CL 20
- **Br. Industrial Centenario**
  - AV. Américas - KR 39
  - AC 19 - AV. Américas
- **Br. Estación Central**
  - AC 19 - KR 36
  - AC 19 - KR 32
- **Complejo Judicial Paloquemao**
  AC 19 - KR 28A
- **Estación Ricaurte**
  AK 27 - AC 13
- **Br. Ricaurte**
  AK 27 - CL 9
- **IED Ricaurte**
  AK 27 - CL 6
- **Br. Veraguas**
  AK 27 - CL 4 Bis
- **CAI Santa Isabel**
  AK 27 - CL 1G
- **Br. Santa Isabel Sur**
  - CL 1F - KR 26
  - CL 1F - KR 25
- **Br. El Vergel**
  KR 24B - CL 1D
- **Br. La Fraguita**
  - AC 1 - KR 22
  - AK 21 - CL 7 Sur
- **Br. Restrepo Occidental**
  - AK 21 - CL 14 Sur
  - AK 21 - CL 18 Sur
- **Br. Olaya**
  AV. 1° de Mayo - KR 16
- **Br. San José Sur**
  AV. 1° de Mayo - KR 14
- **U. Antonio Nariño**
  AV. 1° de Mayo - AK 13 Bis
- **Br. San José Sur**
  AV. 1° de Mayo - KR 11
- **Br. Sosiego Sur**
  - AV. 1° de Mayo - KR 10A
  - AK 10 - CL 22 Sur
- **Estación Country Sur**
  AK 10 - CL 27A Sur
- **Br. Sosiego Sur**
  AK 10 - CL 30A Sur
- **IED Enrique Olaya Herrera**
  AK 10 - CL 34
- **Br. San Luis**
  DG 36B Sur - KR 10A
- **CAI Lomas**
  DG 38E Sur - TV 11A