Consulta cómo adquirir, recargar y personalizar las tarjetas en la página: **www.tullave.com** y en la línea gratuita: **018000 115 510**

◉ tullave básica
(sin datos personales)

Recuerda los beneficios de personalizar tu tarjeta:

◉ tullave plus

◉ tullave plus especial

* Te da la facilidad de usar un viaje a crédito en los servicios zonales, (Urbano, Complementario o Especial), validando tu entrada en el torniquete de acceso al vehículo, aun si no tienes carga en tu tarjeta "tullave plus" y ella automáticamente lo descontará de tu saldo en la próxima recarga.

* En caso de pérdida o robo puedes reportarla llamando de forma gratuita a la línea 01 8000 115510 o ingresando a www.tullaveplus.com. El saldo se guardará desde el momento que hagas el reporte hasta que obtengas tu nueva tarjeta.

* Inicialmente las tarjetas "tullave" plus se entregarán de manera gratuita y gradual.

SÚBETE AL SITP EN 5 PASOS

(para SERVICIOS ZONALES urbano, complementario y especial)

paso 1 ADQUIERE LA TARJETA

Consulta cómo adquirir y recargar las tarjetas tullave en: **www.tullave.com** y en la línea gratuita: **01 8000 115510.**

paso 2 PLANEA TU VIAJE

Consulta tu ruta y paraderos en:
www.tullave.com
www.sitp.gov.co
www.transmilenio.gov.co

paso 3 SÚBETE AL BUS

Ubica tu paradero y levanta el brazo para que el bus se detenga.

paso 4 PASA LA TARJETA

por el dispositivo de pago que está al interior del bus.

paso 5 BAJA DEL BUS

El bus se detendrá sólo en los paraderos establecidos. Anuncia tu parada con anticipación.

◆ Conserva esta información, es valiosa para tu día a día.

Más información en: Línea Gratuita 01 8000 115510 / Línea 195 Bogotá en una llamada

www.transmilenio.gov.co www.tullave.com

Síguenos en: @SITPBTA SITPBTA SITPBTA

¡ATENCIÓN USUARIOS!

NUEVO SERVICIO URBANO 270

Riveras de Occ. - La Estrellita

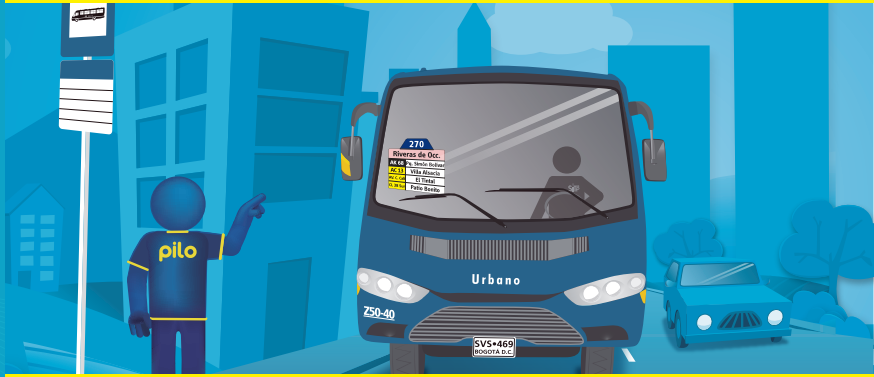

La tabla de tu ruta 270 ahora se verá así ↓

Cuando el bus va hacia Riveras de Occ.:

270 ① Riveras de Occ.	
AK 7	Barrancas
CL 140	Cedritos
AK 19	La Calleja
AC 100	La Castellana

270 ② Riveras de Occ.	
AK 68	Pq. Simón Bolívar
AC 13	Villa Alsacia
AV. C. Cali	El Tintal
CL 38 Sur	Patio Bonito

Cuando el bus va hacia La Estrellita:

270 ① La Estrellita	
CL 38 Sur	Patio Bonito
AV. C. Cali	El Tintal
AC 13	Villa Alsacia
AK 68	Metrópolis

270 ② La Estrellita	
AC 100	La Castellana
AK 19	La Calleja
CL 140	Cedritos
AK 7	Barrancas

VIGILADO SUPERTRANSPORTE · TRANSMILENIO · SITP · ALCALDÍA MAYOR DE BOGOTÁ D C · BOGOTÁ HUMANA

En este mapa de ruta, puedes identificar el recorrido y tu lugar de destino.

Horarios

L-S	4:00 AM - 11:00 PM
D-F	5:00 AM - 10:00 PM

Paraderos cuando el bus va hacia: Riveras de Occ.

270 ①

AK 7	Barrancas
CL 140	Cedritos
AK 19	La Calleja
AC 100	La Castellana

270 ②

AK 68	Pq. Simón Bolívar
AC 13	Villa Alsacia
AV. C. Cali	El Tintal
CL 38 Sur	Patio Bonito

- Nuevo Horizonte — KR 4 - CL 185B
- Horizontes Norte — KR 4 - CL 182C
- Club Militar Casamata — KR 6 - CL 182
- Los Naranjos — KR 6 - CL 179
- La María — CL 175 - KR 7
- Br. El Redil — AK 7 - CL 174
- Clí. San Juan Bosco — AK 7 - CL 170
- CUN Sede Norte — AK 7 - CL 166
- Servitá — AK 7 - CL 165
- IED Divino Maestro — AK 7 - CL 163
- Br. Barrancas Norte — • AK 7 - CL 159C • AK 7 - CL 156
- SENA Usaquén — AK 7 - CL 153
- Museo Francisco de Paula Santander — AK 7 - CL 150
- C.C. Show Place — AK 7 - AC 147
- Br. Cedro Narváez — AK 7 - CL 144
- Br. Verbenal — CL 140 - KR 7A
- Agrupación Verbenal — CL 140 - KR 7C
- Centro Comercial Futuro 140 — CL 140 - KR 11
- Agrupación El Palomar — CL 140 - KR 13
- Br. El Contador — • CL 140 - KR 16A • CL 140 - KR 18A
- CAI Contador — AK 19 - CL 137
- AC 134 — AK 19 - CL 134
- Br. La Calleja — AK 19 - CL 128B
- CL 127A — AK 19 - CL 127A
- AC 127 — AK 19 - CL 126
- CL 118 — AK 19 - CL 118
- AC 116 — AK 19 - CL 114
- Br. San Patricio — AK 19 - CL 106A
- AC 106 — AK 19 - CL 104
- AC 100 — AK 19 - CL 100
- Br. Santa Bibiana — AC 100 - KR 19A
- Autopista Norte — AC 100 - KR 21
- Br. Estoril — AC 100 - KR 47A
- C.C. Iserra 100 — AC 100 - TV 55
- Pq. Andes Norte — AC 100 - KR 61
- Br. Andes Norte — AC 100 - KR 63
- Br. Julio Flórez — AC 100 - KR 66 A
- Br. Los Andes — KR 68 - CL 98
- Cafam La Floresta — AK 68 - CL 95
- AC 80 — AK 68 - AC 80
- Éxito CL 80 — AK 68 - CL 80
- C.C. Metrópolis — AK 68 - CL 76A
- Pq. Metrópolis — AK 68 - AC 68
- AC 68 — AK 68 - AC 68B
- Cruz Roja — AK 68 - AC 66
- Col. Cafam — AK 68 - AC 63
- Coliseo El Salitre — AK 68 - AC 63
- Pq. Simón Bolívar — AK 68 - CL 49A
- Compensar — AK 68 - CL 49
- AC 26 — AK 68 - CL 44
- Banco de la República — AK 68 - CL 26
- Colsanitas — AK 68 - CL 24
- Zona Industrial Sredni — AK 68 - CL 22A
- Br. Montevideo — AK 68 - CL 20
- Br. Granjas de Techo — AK 68 - CL 18
- AC 13 — AK 68 - AC 13
- Br. Granjas de Techo — AV. Centenario - AK 65
- Br. Montevideo — AV. Centenario - KR 68B
- Br. Franco — AV. Centenario - KR 69B
- Br. C. Hayuelos — •AV. Centenario - KR 78G •AV. Centenario - AV. C. de Cali
- Br. El Vergel — AV. C. de Cali - CL 15A
- U. Uniagustiniana — AV. C. de Cali - AC 12
- Br. El Tintal Urbano — AV. C. de Cali - CL 10B
- Humedal "El Burrito" — AV. C. de Cali - CL 8A
- Biblioteca El Tintal — AV. C. de Cali - CL 6C
- Br. Patio Bonito — • AK 86 - CL 26 Sur • AV. C. de Cali - CL 34 Bis Sur
- Estación Patio Bonito — AK 86 - CL 37A Sur
- KR 87I — CL 38 Sur - KR 87I
- IED Instituto Técnico Rodrigo de Triana — AK 89 - CL 35C Sur
- Gerona del Tintal — CL 34A Sur - KR 89
- Calandama — CL 34A Sur - KR 91
- Urbanización Riveras de Occidente — CL 34 Bis A Sur - KR 93

Paraderos cuando el bus va hacia: La Estrellita

270 ①

CL 38 Sur	Patio Bonito
AV. C. Cali	El Tintal
AC 13	Villa Alsacia
AK 68	Metrópolis

270 ②

AC 100	La Castellana
AK 19	La Calleja
CL 140	Cedritos
AK 7	Barrancas

- Urbanización Riveras de Occidente — CL 34A Sur - KR 92B
- Br. Calandaima — CL 34A Sur - KR 90A
- Gerona del Tintal — CL 34A Sur - KR 89
- IED Instituto Técnico Rodrigo de Triana — AK 89 - CL 35C Sur
- Br. Patio Bonito II — CL 38 Sur - KR 87D
- Estación Patio Bonito — CL 38 Sur - KR 86A
- Br. Saucedal — AV. C. de Cali - CL 36 Sur
- Br. María Paz — AV. C. de Cali - CL 1A Sur
- Biblioteca El Tintal — AV. C. de Cali - CL 6D
- Br. Valladolid — AV. C. de Cali - CL 8C
- Br. El Vergel Oriental — AV. C. de Cali - CL 10B
- U. Uniagustiniana — AV. C. de Cali - AC 12
- Br. El Vergel — AV. C. de Cali - CL 15A AV. Centenario - KR 82
- Br. Interindustrial — AV. Centenario - KR 78G
- Br. Villa Alsacia — • AV. Centenario - AV. Boyacá • AV. Centenario - KR 69B
- Br. Lusitania — AC 13 - AK 68D
- Br. Salazar Gómez — AV. Centenario - KR 65
- COODECAFEC — KR 65 - CL 14
- CARRERA 68 — AC 17 - KR 65B
- Br. Centro Industrial — • AK 68 - CL 19 • AK 68 - CL 20
- Br. Ciudad Salitre Sur Oriental — AK 68 - CL 22A
- Imprenta Nacional de Colombia — AK 68 - CL 24Bis
- Banco de la República — AK 68 - CL 26
- Br. Salitre Greco — AK 68 - CL 46
- Pq. Simón Bolívar — AK 68 - CL 51
- Pq. El Salitre — AK 68 - AC 63
- Pq. Aquapark — AK 68 - AC 66
- Br. JJ Vargas — AK 68 - AC 67G
- Pq. Metrópolis — AK 68 - CL 74A
- C.C. Metrópolis — AK 68 - CL 75A
- AC 80 — AK 68 - CL 79D
- Br. Entre Ríos — AK 68 - CL 81 Bis
- Cafam la Floresta — AK 68 - CL 98
- Br. los Andes — • AC 100 - KR 66 • AC 100 - KR 64
- Estación Suba CL 100 — AC 100 - KR 60
- C. C. Iserra 100 — AC 100 - KR 54
- Br. la Castellana — AC 100 - KR 45
- Autopista Norte — AC 100 - TV 21
- Centro Empresarial CL 100 — AC 100 - KR 19
- Pq. Chicó Norte — AK 19 - CL 95
- Br. Santa Viviana CL 100 — AK 19 - CL 100
- AC 106 — AK 19 - CL 105
- Br. San Patricio — AK 19 - CL 108
- AC 116 — AK 19 - CL 114
- Br. Santa Bárbara Occidental — AK 19 - CL 120
- AC 127 — AK 19 - CL 123
- Club el Country — • AK 19 - CL 127A • AK 19 - CL 128B
- AC 134 — AK 19 - CL 134
- Br. El Contador — AK19 - CL 135
- CL 140 — AK 19 - CL 138
- Urbanización Nueva Autopista — CL 140 - KR 18
- Pq. Contador — CL 140 - KR 16A
- Urbanización Cedritos — CL 140 - KR 13
- Clí. Norte — CL 140 - KR 12
- Br. Lisboa — CL 140 - KR 9
- Centro Comercial Palatino — CL 140 - KR 7
- Br. Bosque de Pinos I — AK 7 - CL 144
- Col. Pureza de María — AK 7 - CL 147
- Col. Grecolatino — AK 7 - CL 148
- IED Agustín Fernández — AK 7 - CL 155
- Br. Bosque de Pinos III Rural — AK 7 - CL 156
- Br. Bosque de Pinos — AK 7 - CL 160
- CAI Villa Nidia — AK 7 - CL 162A
- Servitá — AK 7 - CL 165
- IED Cristóbal Colón — AK 7 - CL 166
- IED Friedrich Naumann — AK 7 - CL 170B
- Br. El Redil — AK 7 - CL 173
- Claustro Moderno — CL 175 - KR 6
- Br. Santa Rosa El Codito — KR 6 - CL 179
- Br. Horizontes Norte — • KR 6 - CL 182B • KR 4 - CL 182C
- IED Nuevo Horizonte — KR 4 - CL 185B
- La Estrellita I — KR 4 - CL 187D